

MODULARIO
F. - Cat. S. T. - 315



MINISTERO DELLE FINANZE
DIREZIONE GENERALE DEL CATASTO E DEI SERVIZI TECNICI ERARIALI

Mod. B (Nuovo Catasto Edilizio Urbano)

Lire
20

NUOVO CATASTO EDILIZIO URBANO

(R. DECRETO-LEGGE 13 APRILE 1939, N. 652)

Planimetria dell'immobile situato nel Comune di OGGIONA S. STEFANO Via TORINO N. 10

Ditta [redacted]

Allegata alla dichiarazione presentata all'Ufficio Tecnico Erariale di VARESE

SCHEDA ^M N° 1300523

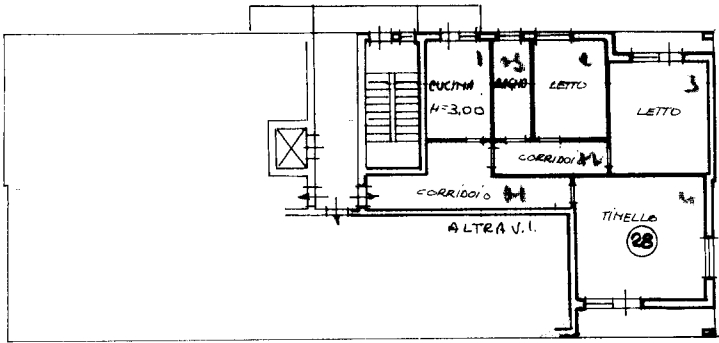

piano 7°

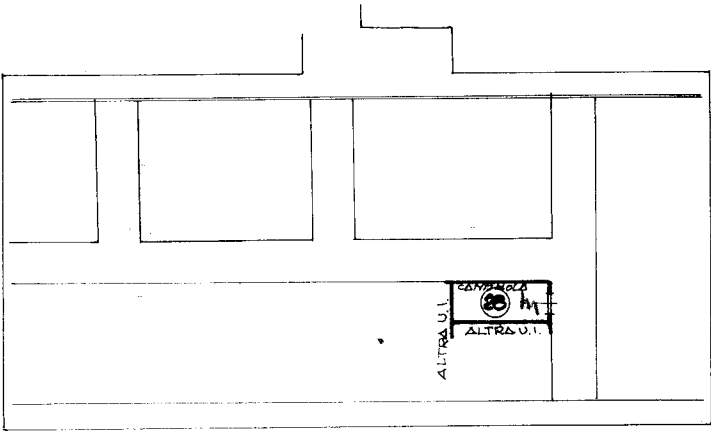

piano cantina

ORIENTAMENTO



SCALA DI 1:200

ACCETTABILE

SPAZIO RISERVATO PER LE ANNOTAZIONI D'UFFICIO

DATA
PROT. N°

Compilata dall'ing. IGILIO CARNELLI
(Titolo, nome e cognome del tecnico)

Iscritto all'Albo degli INGEGNERI
della Provincia di VARESE N° 215

DATA 14 MAR 1967

Firma: Igilio Carnelli

ISTITUTO TOPOGRAFICO DELLO STATO

Ultima planimetria in atti